NINA'S
SALON

FLAWLESS

by Shinshinhye

TAP

TAP

TAP

MARIANA

TAP

TAP

TAP

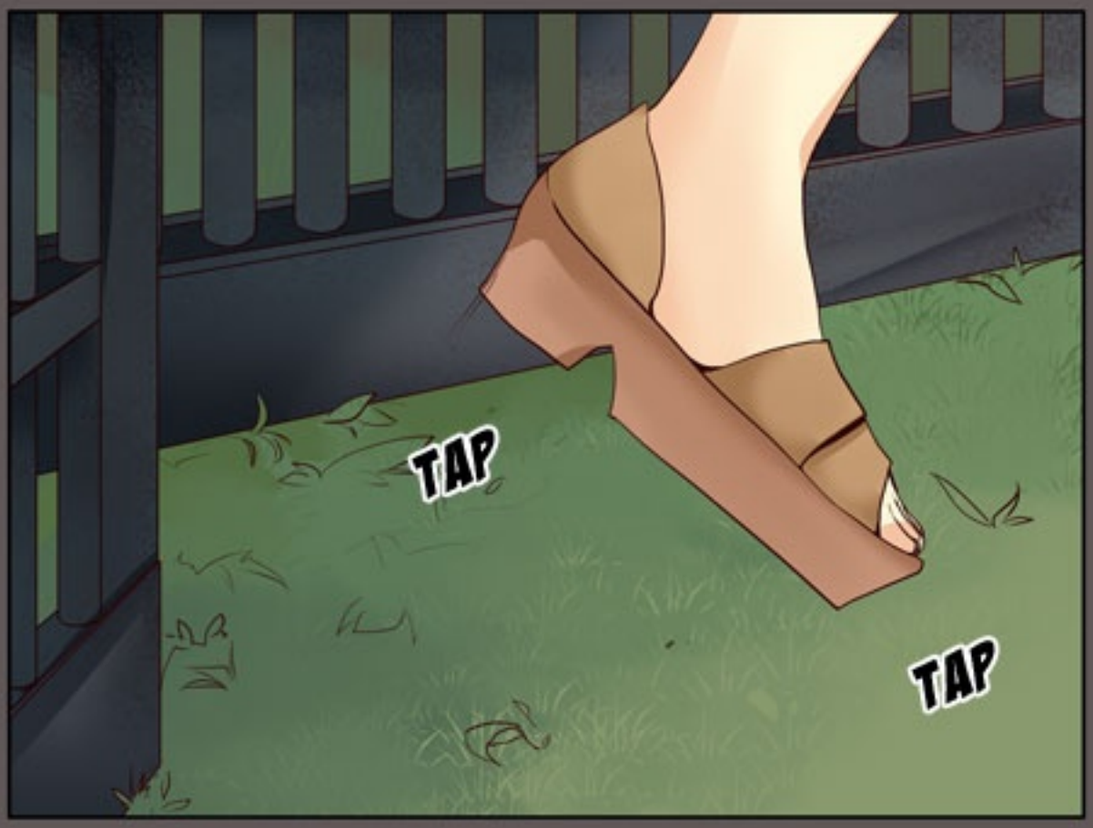

APAPUN YANG MAU KAU BILANG ITU BUKAN GARA-GARA AKU!!

OI!!

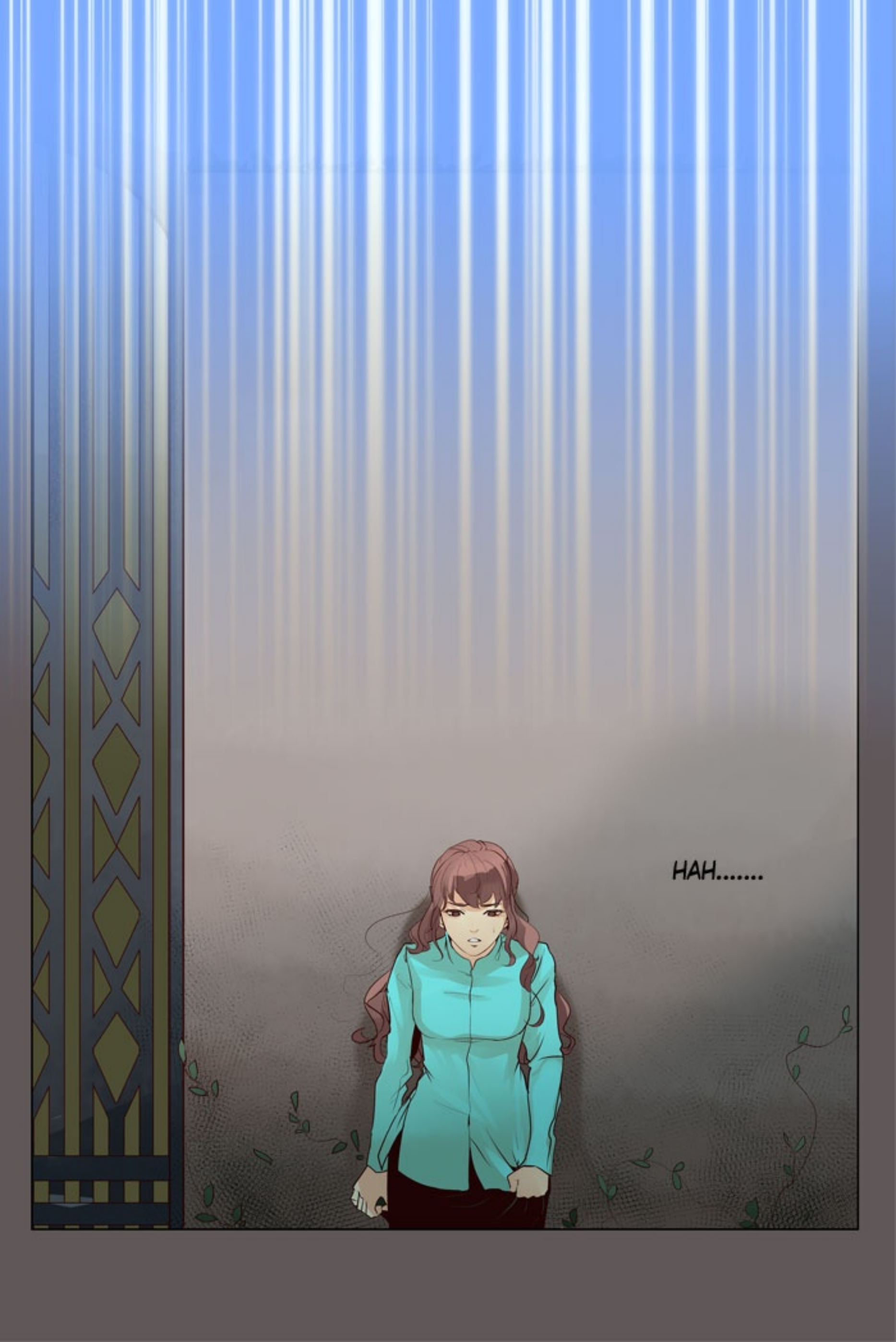
HAH.....

HAH...

BUKAN?

TAPI, MASA ....

BUKAN DIA?

SIAPA? ORANG LAIN?

HAH...

MARIANA!

POKOKNYA JANGAN LAPOR-LAPOR POLISI LAGI!

HAH...

INGAT KAN? AKU TERAKHIR DIPENJARA

GARA-GARA TUDUHANMU!

KALI INI AKU BAHKAN NGGAK NGERTI APA MASALAHMU, JANGAN SENSI BEGITU!

UH....

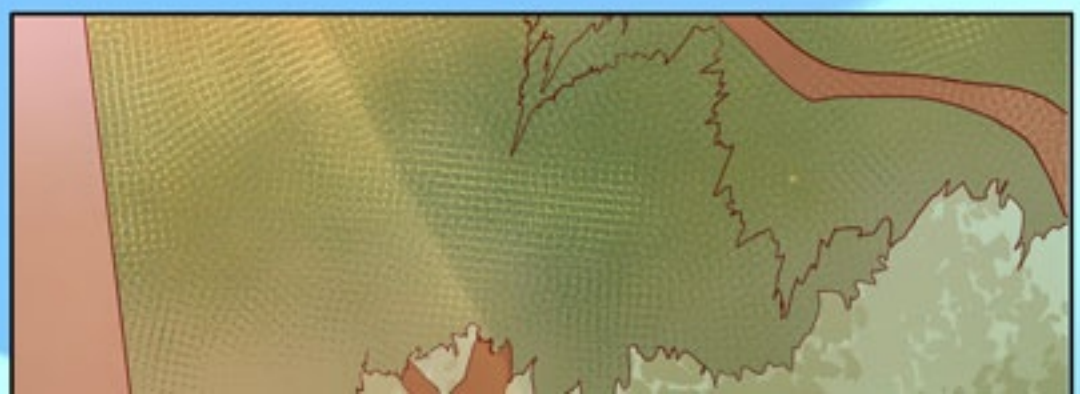

Chapter 36
Apa Ini Kencan?!

cewek~
suit suit
sendirian nih?
SI ELIOS LAMA BANGET?
NYAM
NYAM
NYAM

SARAH, NIH PEGANG

AKU PERGI SEBENTAR YA

KE MANA?

YAAYY

MAU PIPIS

BUBYE~

OKEY~

CARI TOILET, NGGAK KESASAR KAN YA?
NGGAK AH
NYEM
NYEM
NYEM

EHH?!!

GLEK

SYUUT

TUNGGU....

AKU PERHATIKAN YANG DI SANA....

DI SANA JUGA... DUA-DUAAN

YANG PULANG SEKOLAH...
BELI ES KRIM...

JANGAN-JANGAN...?

MAU BELI ES KRIM?

AKU LAGI DIAJAK KENCAN NIH?!!!

ASTAGA

ASTAGA

ASTAGA

ASTAGA
ASTAGA
JEMPUT
KE SEKOLAH
ASTAGA
ASTAGA
DANDAN CAKEP
ASTAGA
ASTAGA
ASTAGA
ASTAGA
AAAAAAAAAAAAAAAAAAAAAAAAAAAAAAAAAAAAAA
AAAAAAAAAA
ADA
APA LAGI
INI?!!

SARAH, AKU PERGI SEBENTAR YA
MAU PIPIS

TAPI BOHONG
woaaa woaaa
SEBENARNYA.. AKU NGGAK PERGI PIPIS
TAPI AKU.....

Criiiiiiiiing

BHAK
BWAHAHAHAHAH
BAHAHAHAHAH
HAHAHAHAH
NGGAK BANGET ADUH
HAHAHAHAHAH
TU ANAK
KENAPA

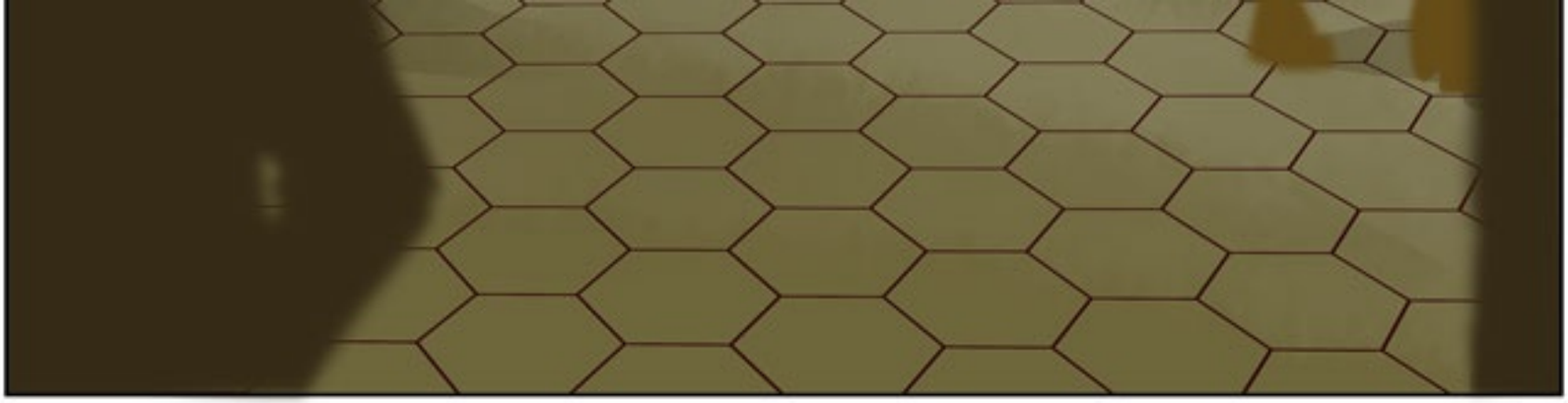

SARAAAH
GAHAHAHAHAAHAHAHAHAH
TUK
TUK

DI DEPAN ADA YANG JUALAN ARUMANIS LHO
TUMBEN YA? INI HARI APA?

WAT

ARUMANIS ADA BONUS BALONNYA LHO

ATAU BALON YANG BONUS ARUMANIS?

NIH

KECUP

KAMU NGAPAIN?
kok diem? ngga doyan arumanis?
ELIOS
KITA NGGAK LAGI KENCAN KAN?

HAH?
ENGGAK LAH
??
KITA KAN NGGAK PACARAN?

PEEEEEESH
LHA?!
KEMPESH
SARAH?!

EEH...
YANG BEGINI NAMANYA JUGA KENCAN?

IYA IYA! MAKAN ES KRIM, JALAN-JALAN KE TAMAN
APALAGI KAMU BELIIN BALON SEGALA
arumanis
INI NAMANYA KENCAAAN
KENCAAAAAAN!
GITU
KENCAN ITU NGGAK HARUS JADI PACAR DULU!
BEGITU
guk~

OH.....

KENCAN.....

YASUDAH KENCAN YUK!!

BA HHH

OGAH!!!

LHO?? GIMANA-SIH?

WAAAAA

WAAAAA

WAAAAA

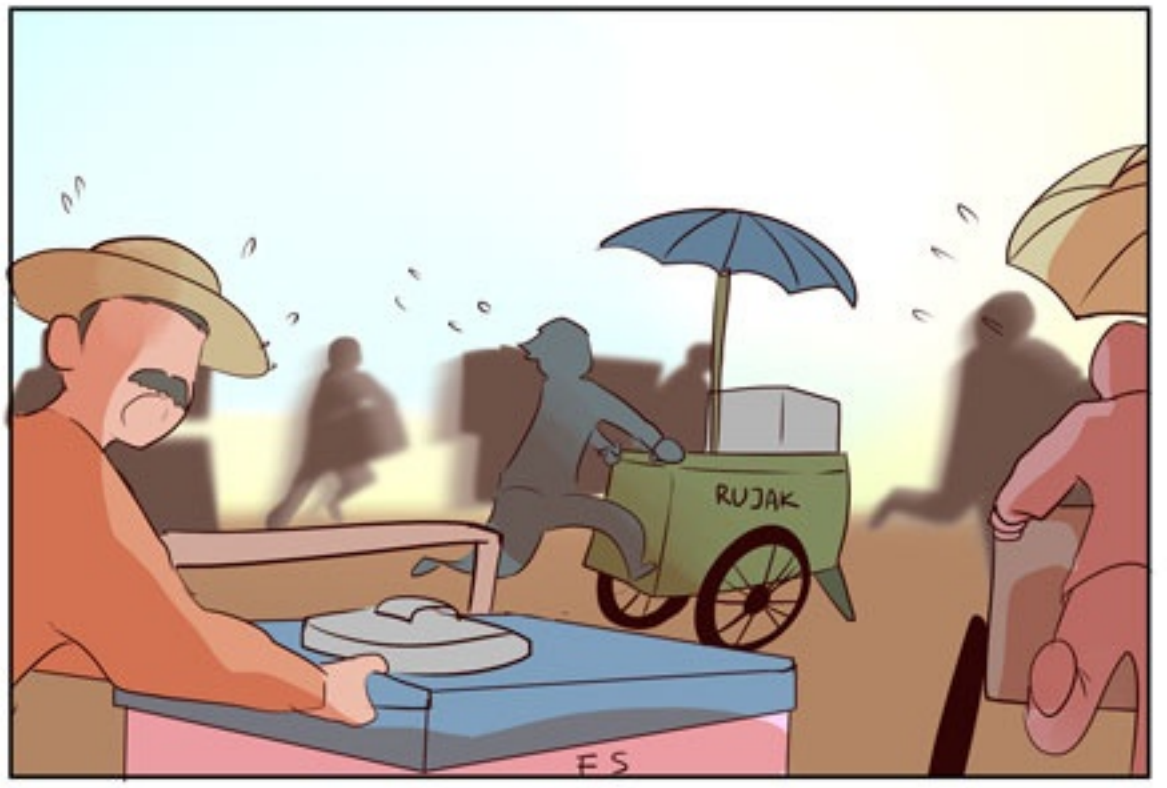

WAAAAA

IKUTI TERUS
KISAH
FLAWLESS
KLIK~
+ Favorit
/flawlesswebtoon